

MARINA

Manual del usuario



IDENTIFICACION DEL PRODUCTO

Datos del fabricante

Nombre: Winnicare Spain
Dirección: Ctra. Masía del Juez, 37b
46909 Torrent (Valencia)
Teléfono: 961 565 521
Fax: 961 560 383
e-mail: sat@winnicare.es

IDENTIFICACION DEL MODELO

Silla de ruedas anfibia modelo **MARINA**.

FUNCION

Ayuda Técnica destinada a facilitar el acceso a las playas y al baño a personas con algún tipo de discapacidad que afecte su movilidad.

DESCRIPCION DEL PRODUCTO

MARINA es una silla de ruedas anfibia que puede ser utilizada tanto dentro como fuera del agua. Está especialmente pensada para facilitar a las personas con discapacidades el acceso tanto a la playa y su entorno como al baño en el agua.

Hay dos características importantes que la diferencian de una silla de ruedas convencional: los flotadores y ruedas anchas. Los flotadores se requieren para permitir una flotación adecuada dentro del agua, y las ruedas anchas son necesarias para que la silla no se hunda en la arena.

Nuevo uso de las ruedas delanteras y del tirador:



CARACTERISTICAS TECNICAS DE MARINA

| | |
|---|---|
| Dimensiones (<i>ancho x alto x largo</i>) | 123 x 120 x 140 cm (con tirador desmontado). 123 x 120 x 260 cm (con tirador montado). |
| Peso de la silla | 31,7 Kg. |
| Peso máximo del usuario | 130 Kg. |
| Material estructura | Aluminio y acero inoxidable |
| Flotadores | Laterales Polietileno relleno de poliuretano expandido. Traseros Polietileno. |
| Tela respaldo y asiento | Fibra de poliéster recubierta con PVC. |
| Rueda delantera Ø400 | Presión inflado 30 PSI (lbf/pulg ²) ó 2 Kg/cm ² |
| Dimensiones y peso embalaje | 140 x 76 x 56 cm 38 kg |

PARTES PRINCIPALES DE LA SILLA MARINA

- 1.-Empuñadura acompañante
- 2.- Respaldo
- 3.- Flotador lateral
- 4.- Empuñadura usuario
- 5.- Asiento
- 6.- Reposapiernas
- 7.- Tirador
- 8.- Estructura
- 9.- Ruedas

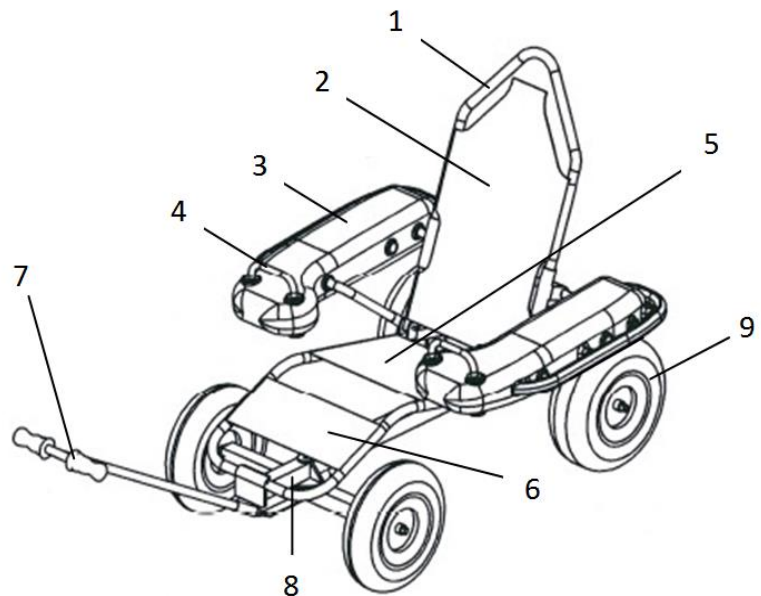

PLEGADO Y MONTAJE DE **MARINA**

1. Desmontar el tirador.



2. Desmontar los flotadores laterales.
Liberar los pasadores que permiten abatir y quitar los flotadores.



3. Quitar el eje de articulación del respaldo.



4. Abatir el respaldo.



5. Desmontar las ruedas.



Para montar la silla marina reproducir el mismo esquema de manera inversa.

GARANTÍA SILLA MARINA

Su silla Marina cuenta con una garantía de 2 años a partir de la fecha de compra, en condiciones normales de utilización, respetando las instrucciones de uso y no modificando ni manipulando ninguno de sus componentes.

¿Qué hacer si detecta un defecto o mal funcionamiento de la silla Marina?

Deberá ponerse en contacto con el distribuidor donde la adquirió, presentándole este resguardo junto con la factura o justificante de compra, para que proceda a su inspección y si se estima oportuno, siempre de acuerdo con el fabricante, se decida su reparación o sustitución, si está dentro de lo especificado en la garantía.

INSTRUCCIONES DE USO

Comprobaciones previas al uso: Verificación del funcionamiento correcto de la unidad.

- *La fijación trasera de la silla se encuentra correctamente bloqueada, con el pasador puesto a tope.*
- *Los clips de sujeción están a tope y fijan correctamente los flotadores.*
- *Los clips de sujeción están a tope y fijan correctamente las ruedas.*

Funcionamiento de **MARINA**

- *Transferencias*

Las transferencias pueden realizarse frontal o lateralmente.

Para usuarios con control de los miembros inferiores las transferencias pueden hacerse frontalmente con la ayuda de un asistente.



Para usuarios con menor control de miembros inferiores o sin control de los mismos, las transferencias se realizarán lateralmente. Para ello, hay que **levantar uno de los flotadores** mediante la liberación del pasador. Sujetarse a la estructura del asiento para realizar la transferencia. Una vez transferido el usuario, el flotador deberá volver a colocarse en su posición original. Comprobar que el clip de la barra delantera del flotador bloquea el flotador.

- *Maniobrabilidad y desplazamientos*

La silla anfibia **MARINA** se desplaza por cualquier tipo de superficie. Sobre suelos blandos y para la entrada y salida del agua, debe tirarse de la silla mediante el tirador delantero pudiéndose ayudar empujando desde el asidero del acompañante. En suelos duros es conveniente empujar desde la parte trasera de la silla.

- *Flotabilidad y estabilidad en el agua*

La silla anfibia **MARINA** está dotada de un sistema de flotación compuesto por varios flotadores. En condiciones de mar tranquila ofrecen las condiciones de estabilidad y flotabilidad adecuadas. La máxima estabilidad de la silla se consigue cuando la persona apoya la espalda sobre el respaldo.

La persona acompañante puede ayudar a subir y bajar de la silla **MARINA** dentro del agua, sujetando y manteniendo hundida la silla.

Mantenimiento y comprobaciones periódicas necesarias

- *Limpieza*

Lavar la silla después de cada día de playa con abundante agua dulce.

MEDIDAS DE SEGURIDAD Y ADVERTENCIAS

Estado del mar. La silla anfibia Marina no debe usarse con oleaje ni corrientes fuertes (no usar nunca con bandera roja y con bandera amarilla usarla con especial precaución).

Uso de salvavidas. Se recomienda que para el baño el usuario utilice siempre un chaleco salvavidas.

Por seguridad se recomienda que dentro del agua siempre haya al menos un cuidador sujetando la silla.

Entrada y salida del mar. Para mayor estabilidad se recomienda entrar y salir del agua de cara o espaldas al mar.



Si desea realizar alguna sugerencia para mejorar versiones futuras de la silla **MARINA**, puede hacerlo poniéndose en contacto con el fabricante.

Nombre: Winncare

Dirección: Ctra. Masía del Juez, 37b
E-46909 Torrent (Valencia)

Teléfono: 961 565 521

Fax: 961 560 383

e-mail: sat@winncare.es

Nº REC 001/2014

